Bücher - Neuheiten - Literatur

Grosses modernes Buchantiquariat

Online bestellen - lokal einkaufen

Glarner Kunsthandwerk

Kaffee - Bar

Kostenlose & schnelle Lieferung im Glarnerland!

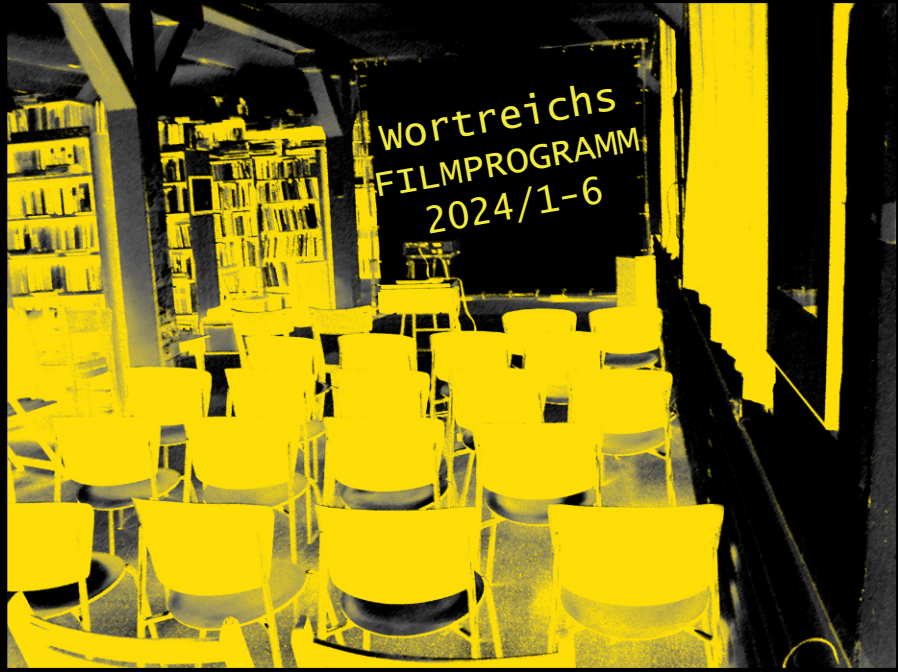

Öffnungszeiten:

Di-Fr 09:00 - 18:30
Sa 09:00 - 16:00

Christa Pellicciotta
Möbeliareal, Abläschstrasse 79, 8750 Glarus
055 650 25 35 / info@wortreich-glarus.ch
www.wortreich-glarus.ch

Glarner Agenda

kanton glarus | Kulturförderung SWISSLOS

Wortreich
Buchhandlung & Antiquariat

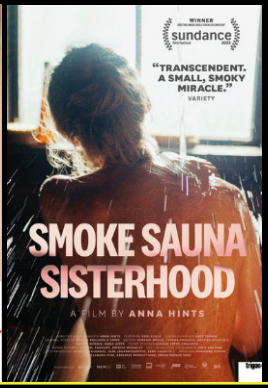

Kulturbuchhandlung Wortreich, Kinoprogramm Januar-Juni 2024 Filmbeginn jeweils 20:30 Uhr / Apéro ab 20:00
www.kulturbuchhandlung.ch | info@kulturbuchhandlung.ch

Sa, 27. Januar
L'Immensità

von Emanuele Crialese
ITA 2022

Im Rom der 1970er-Jahre zieht eine kleine Familie in die Wohnsiedlung L'Immensità ein, doch die Beziehung zwischen den Eltern Clara und Felice steht in keinen guten Sternen und ihre drei Kinder leiden darunter. Auch wenn Clara sich in ihre Rolle als Mutter stürzt, fehlt die Liebe in ihrer Ehe und Felice hat genug von ihren Stimmungsschwankungen sowie dass sich ihre Tochter als Junge vorstellt.

Sa, 17. Februar
Smoke Sauna Sisterhood

von Anna Hints
EST 2023

Inmitten der Wälder im südwestlichen Teil Estlands befindet sich eine Rauchsauna. Dort treffen sich regelmässig Frauen verschiedenen Alters und sozialen Schichten zum Saunieren. Nebst den Hüllen fallen auch Tabus. Körper und Seele werden entblösst. In der schützenden, dunklen Sauna öffnen sich die Frauen und berichten von ihrer ersten Liebe, ihren Freundschaften und ihrer Lust, aber auch von sexuellen Übergriffen und Geburtsschmerzen.

Sa, 23. März
Für Hunde und Italiener verboten

von Alain Ughetto
F 2023

Luigi Ughetto und seine Brüder lassen ihr Dorf Ughettera, das Land der Ughettos in ihrer Heimat Piemont, hinter sich, um „La Merica“ zu entdecken, dieses fabelhafte Land, in dem die Dollars auf den Bäumen wachsen. Anstelle von Amerika wird Luigi sein Bündel in der Provence aufstellen. Seine Geschichte ist die von Hunderttausenden von Italienern, die ihre Heimat verlassen haben, um sich in Frankreich, der Schweiz, Belgien und überall sonst niederzulassen.

Sa, 13. April
Das Lehrerzimmer

von İlker Çatak
D 2023

Carla Nowak tritt ihre erste Stelle als Mathematik- und Sportlehrerin an einem Gymnasium an. Sie unterrichtet mit Begeisterung und ihr ungetrübter Idealismus löst bei den anderen Lehrpersonen bisweilen Kopfschütteln aus, denn diese setzen ihre Null-Toleranz-Politik mit strenger Hand durch. Als es an der Schule zu einer Reihe von Diebstählen kommt und einer von Carlas Schülern verdächtigt wird, geht sie der Sache selbst auf den Grund und tritt damit eine Lawine los.

Sa, 11. Mai
The Monk and the Gun

von Pawo Choyning Dorj
BUT 2024

Das Königreich von Bhutan im Jahre 2006: Endlich ist die Modernisierung da, als letztes Land der Erde erhält Bhutan Zugang zu Fernsehen und Internet. Und dann kommt noch die größte Veränderung von allen dazu — die Demokratie. Um den Menschen im Land beizubringen, wie das eigentlich funktioniert mit den Wahlen, inszeniert die Regierung eine Testwahl, aber die Einwohner*innen scheinen nicht so richtig überzeugt zu sein.

Sa, 22. Juni
Totem

von Lila Avilés
MEX 2023

Das 7-jährige Mädchen Sol verbringt den Tag im Haus ihres Grossvaters, während die Familie eine Überraschungsfeier für ihren todkranken Vater vorbereitet. Im Laufe des Tages wird Sol Zeugin, wie die Grundfesten des Familienverbundes erschüttert werden. Das junge Mädchen lernt, dass man manche Dinge loslassen muss, um glücklich zu werden und spricht am Ende aus, was sich alle in der Familie wünschen.